



第五届国际经济学前沿论坛

The 5th International Economics Frontier Forum

会议手册

主办单位：《经济研究》编辑部
对外经济贸易大学国际经济贸易学院
东南大学经济管理学院
南开大学经济学院
厦门大学经济学院国际经济与贸易系
湖南大学经济与贸易学院

承办单位：湖南大学经济与贸易学院

中国·长沙
2019年5月10-12日

湖南大学

参会者须知

1、报到流程

A. 参会代表报到 (5月10日周五 10:00-23:00)

(1) 报到注册：请参会代表到**枫林宾馆大堂**报到，填写和核实个人信息。

酒店地址：枫林宾馆，中国湖南省长沙市岳麓区枫林一路43号

电话号码：0731 8879 8888

(2) 领取会议资料。

(3) 办理入住手续。

B. 参会代表报到 (5月11日周六上午 07:30-08:00)

地点：**枫林宾馆四楼长沙厅**

2、会议地点：本次大会由湖南大学经济与贸易学院承办，会场安排在**枫林宾馆**。

(1) 开幕式和主旨演讲会场设在枫林宾馆**四楼长沙厅**。

(2) 专题论坛会场设在枫林宾馆**三楼一号会议室、三楼二号会议室、七楼A厅和八楼A厅**。

3、请参会代表和工作人员凭代表证或工作证进入会场；参会代表凭代表证及餐券到枫林宾馆餐厅用餐。

4、进入会场内，请自觉关闭移动电话和其他电子设备（或将其设定为静音状态），室内请勿吸烟。

5、请各位代表外出活动时务必注意人身和财产安全，如遇突发事宜，请及时联系会务组工作人员。

6、会务组联系方式如下：

会务组值班电话：0731-88684825

总负责：许和连 13037319676

会 务：祝树金 15673157776

议 程：肖 皓 18684852601

会 场：肖 力 18008466786

徐航天 18358968920

财 务：张意湘 13100318807

宣 传：李 曼 18174429170

接 送：范子杰 18975826001



“湖南大学经济与贸易学院”微信公众号

日期	时间	事项	地点
5月10日 (周五)	10:00-23:00	参会代表报到	枫林宾馆大堂
	18:00-20:00	晚餐	二楼宴会厅
	20:00-21:00	理事会全体会议	三楼一号会议室
5月11日 (周六)	07:00-08:00	自助早餐	二楼宴会厅
	07:30-08:00	参会代表报到	四楼长沙厅
	08:00-08:30	论坛开幕式	四楼长沙厅
	08:30-08:50	参会代表合影留念	枫林宾馆楼前
	08:50-10:00	主旨演讲(一)	四楼长沙厅
	10:00-10:20	茶歇	
	10:20-11:50	主旨演讲(二)	四楼长沙厅
	12:00-13:30	自助午餐	二楼宴会厅
	14:00-16:15 专题论坛	专题论坛(一)	三楼一号会议室
		专题论坛(二)	三楼二号会议室
		专题论坛(三)	七楼A厅
		专题论坛(四)	八楼A厅
	16:15-16:30	茶歇	
	16:30-18:00 专题论坛	专题论坛(五)	三楼一号会议室
专题论坛(六)		三楼二号会议室	
专题论坛(七)		七楼A厅	
专题论坛(八)		八楼A厅	
18:00-19:30	自助晚餐	二楼宴会厅	
5月12日 (周日)	07:00-08:00	自助早餐	二楼宴会厅
	08:30-10:00 专题论坛	专题论坛(一)	三楼一号会议室
		专题论坛(二)	三楼二号会议室
		专题论坛(三)	七楼A厅
		专题论坛(四)	八楼A厅
	10:00-10:15	茶歇	
	10:15-11:45 专题论坛	专题论坛(五)	三楼一号会议室
		专题论坛(六)	三楼二号会议室
		专题论坛(七)	七楼A厅
		专题论坛(八)	八楼A厅
12:00-13:30	自助午餐	一楼西餐厅	



5月10日(周五)

10:00-23:00	参会代表报到	地点: 枫林宾馆大堂
18:00-20:00	晚餐	地点: 二楼宴会厅
20:00-21:00	理事会全体会议 主持人: 张永山 社长 地点: 枫林宾馆三楼一号会议室	

5月11日(周六)

07:00-08:00	自助早餐	地点: 二楼宴会厅
07:30-08:00	参会代表报到	地点: 枫林宾馆四楼长沙厅
08:00-08:30	论坛开幕式	地点: 枫林宾馆四楼长沙厅

主持人: 许和连 教授(湖南大学经济与贸易学院院长)

致 辞:	赖明勇 教授(湖南省政协副主席) 谢 赤 教授(湖南大学副校长) 张永山 社长(《经济研究》杂志社社长)	
------	--	--

08:30-08:50	参会代表合影留念	地点: 枫林宾馆楼前
-------------	----------	------------

08:50-10:00	论坛主旨演讲(一) 地点: 枫林宾馆四楼长沙厅 (每位35分钟发言)	
-------------	---------------------------------------	--

主持人: 唐宜红 教授(中央财经大学国际经济与贸易学院院长)

1、报告人:	佟家栋 教授(南开大学)	
--------	--------------	--

主 题: 国际经济学面临的挑战

2、报告人:	刘霞辉 教授(《经济研究》常务副主编、编辑部主任)	
--------	---------------------------	--

主 题: 中国经济发展新阶段的特征

10:00-10:20	茶 歇	
-------------	-----	--

10:20-11:50	论坛主旨演讲（二） 地点：枫林宾馆四楼长沙厅 (每位 30 分钟发言)	
-------------	--	--

主持人： 钟昌标 教授（教育部长江学者特聘教授、宁波大学区域经济社会发展研究院院长）

1、报告人：	洪俊杰 教授（教育部长江学者特聘教授、对外经济贸易大学国际经济贸易学院院长）	
--------	--	--

主 题： 创新能力、母国市场与价值链环流枢纽地位

2、报告人：	黄先海 教授（教育部长江学者特聘教授、浙江大学经济学院院长）	
--------	--------------------------------	--

主 题： 知识产权保护、技术差距与中国全球价值链升级

3、报告人：	张亚斌 教授（湖南大学研究生院院长）	
--------	--------------------	--

主 题： 关于形成全面开放新格局的思考

12:00-13:30	自助午餐	地点：二楼宴会厅
-------------	------	----------

14:00-16:15	专题论坛：4 个专题论坛	
-------------	--------------	--

14:00-16:15	专题论坛（一） 国际贸易和企业创新研究专题 地点：三楼一号会议室 (每位 30 分钟发言、15 分钟点评提问)	
-------------	--	--

主持与评论： 邱 斌 教授（东南大学海外教育学院院长、国际经济研究所所长）

包 群 教授（南开大学经济学院、青年长江学者）

1、报告人：	黄新飞（中山大学国际金融学院）	
--------	-----------------	--

题 目： 贸易摩擦与企业创新：基于中国制造业上市公司的理论和实证

2、报告人：	郑文平（对外经济贸易大学）	
--------	---------------	--

题 目： 进口竞争抑制了企业创新吗？来自中国的经验证据

3、报告人：	方菲菲（中山大学国际金融学院）	
--------	-----------------	--

题 目： 企业海外市场开拓的创新驱动机制：理论模型及经验分析

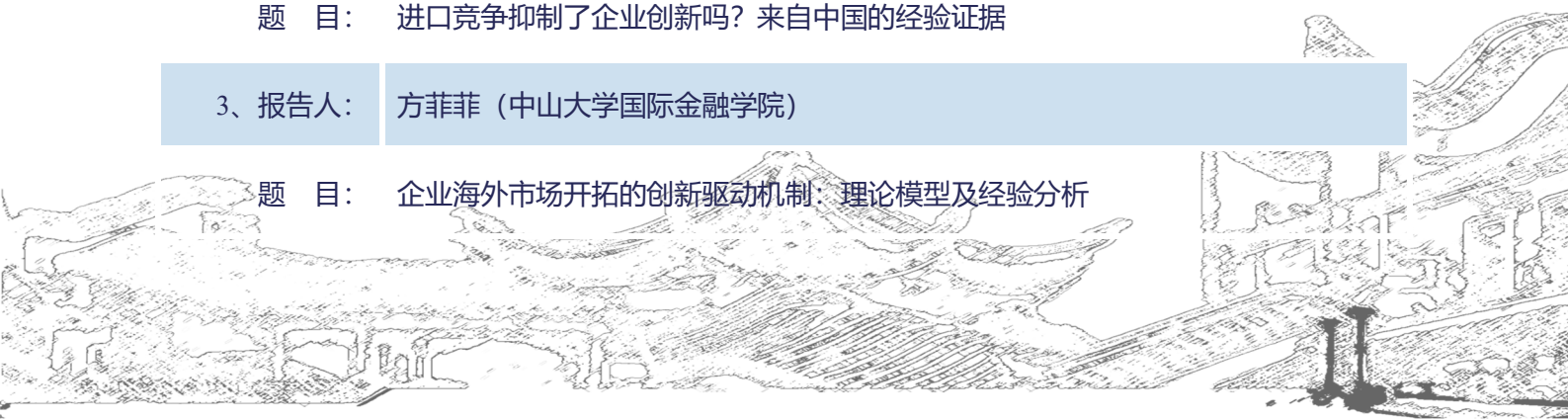

14:00-16:15

专题论坛（二） 全球价值链研究专题 地点：三楼二号会议室

(每位 30 分钟发言、15 分钟点评提问)

主持与评论:

彭水军 教授 (厦门大学经济学院国际经济与贸易系主任)

符大海 副教授 (中央财经大学国际经济与贸易学院副院长)

1、报告人: 田开兰 (中国科学院数学与系统科学研究院)

题 目: Global Value Chain Participation and its impact on Industrial Upgrading

2、报告人: 肖 皓 (湖南大学经济与贸易学院)

题 目: 全球价值链视角下的“里昂惕夫之谜”

3、报告人: 倪红福 (中国社会科学院经济研究所)

题 目: 全球价值链中的累积关税成本率及结构: 理论与实证

14:00-16:15

专题论坛（三） 汇率与出口研究专题 地点：七楼 A 厅

(每位 30 分钟发言、15 分钟点评提问)

主持与评论:

王 珏 教授 (西南财经大学国际商学院执行院长)

孙浦阳 教授 (南开大学经济学院、青年长江学者)

1、报告人: 李保霞 (武汉大学经济与管理学院)

题 目: 竞争国视角下的汇率传递和出口增长质量

2、报告人: 祝树金 (湖南大学经济与贸易学院)

题 目: 融资约束、产品质量如何影响汇率传递——来自中国的微观证据

3、报告人: 袁凯彬 (厦门大学经济学院)

题 目: 人民币国际化会推动中国企业出口增长吗? ——来自跨境贸易人民币结算试点的证据

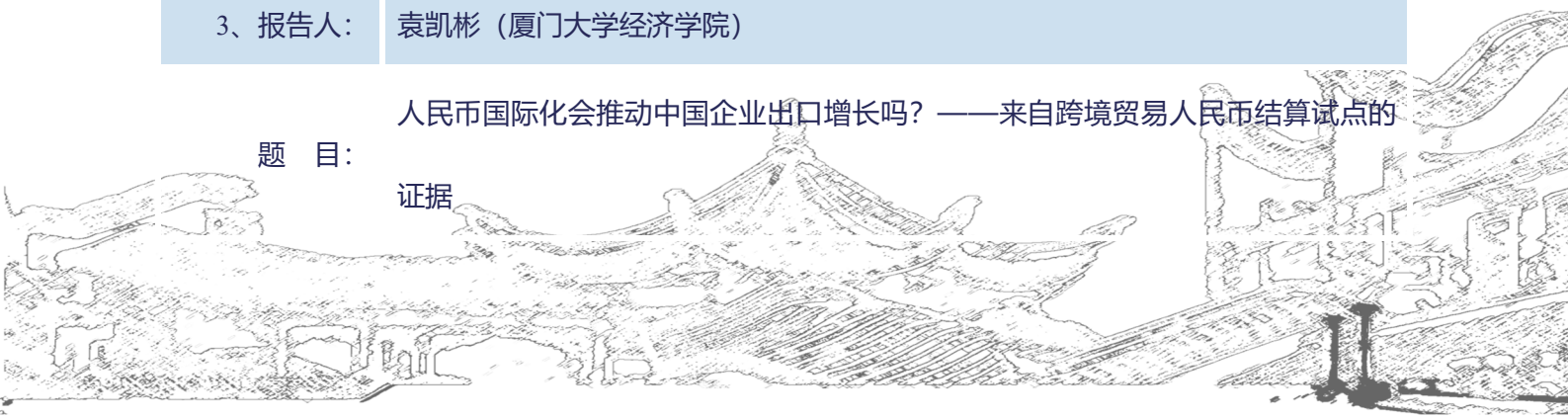

14:00-16:15 **专题论坛（四） 贸易摩擦研究专题** 地点：八楼 A 厅
(每位 30 分钟发言、15 分钟点评提问)

主持与评论：
沈国兵 教授（复旦大学世界经济研究所党支部书记、副所长）
孙楚仁 教授（西南财经大学国际商学院副院长）

1、报告人：肖祖沔（山东财经大学金融学院）

题 目：贸易摩擦、宏观经济波动与经济开放程度的选择

2、报告人：范子杰（湖南大学经济与贸易学院）

题 目：中美贸易摩擦的福利效应量化研究

3、报告人：王晓娟（吉林大学经济学院）

题 目：中美贸易摩擦的传导机制和扩散效应——基于全球价值链关联效应的研究

16:15-16:30 **茶歇**

16:30-18:00 **专题论坛：4 个专题论坛**

16:30-18:00 **专题论坛（五） 区域贸易协定研究专题** 地点：三楼一号会议室
(每位 30 分钟发言、15 分钟点评提问)

主持与评论：
谢 谦 博士（《经济研究》编辑部）
陈勇兵 教授（厦门大学经济学院）

1、报告人：铁 瑛（上海对外贸易大学国际经贸研究所）

题 目：区域贸易协定何以深度化？——深度条款异质性、深化路径与中国策略

2、报告人：李仁宇（湖南科技大学创新发展研究院）

题 目：区域自由贸易协定提高了我国企业出口产品质量吗？——基于“准自然实验”的经验证据

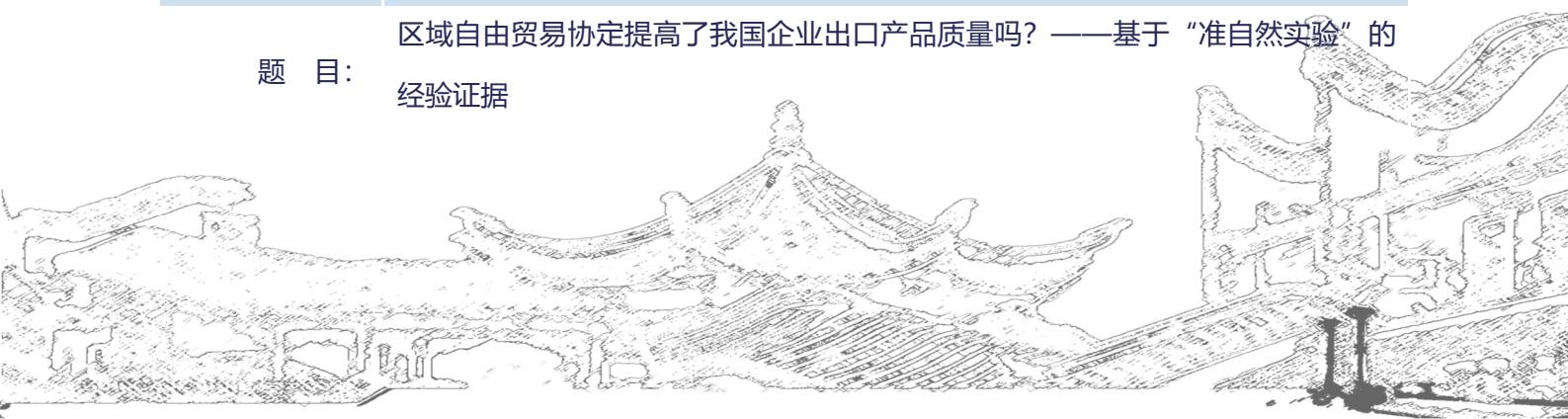

16:30-18:00	专题论坛（六） 进口贸易绩效研究专题 地点：三楼二号会议室 （每位 30 分钟发言、15 分钟点评提问）
-------------	--

主持与评论：
 陈小亮 博士（《经济研究》编辑部）
 孙楚仁 教授（西南财经大学国际商学院副院长）

1、报告人： 符大海（中央财经大学国际经济与贸易学院）

题 目： 异质性企业、可变需求与中国进口种类福利

2、报告人： 李 洲（南京大学经济学院）

题 目： 进口贸易自由化、价值链融入与制造业贸易竞争力提升

16:30-18:00	专题论坛（七） FDI 与技术创新研究专题 地点：七楼 A 厅 （每位 30 分钟发言、15 分钟点评提问）
-------------	--

主持与评论：
 马野青 教授（南京大学国际经济与贸易系主任）
 魏 浩 教授（北京师范大学经济与工商管理学院国际经济与贸易系主任）

1、报告人： 毛 杰（复旦大学经济学院）

题 目： 东道国的大选对吸引外商直接投资的影响——基于政治经济周期视角的研究

2、报告人： 黄远浙（宁波大学商学院）

题 目： 跨国投资真的有利于创新吗？——基于对外直接投资宽度和深度视角分析

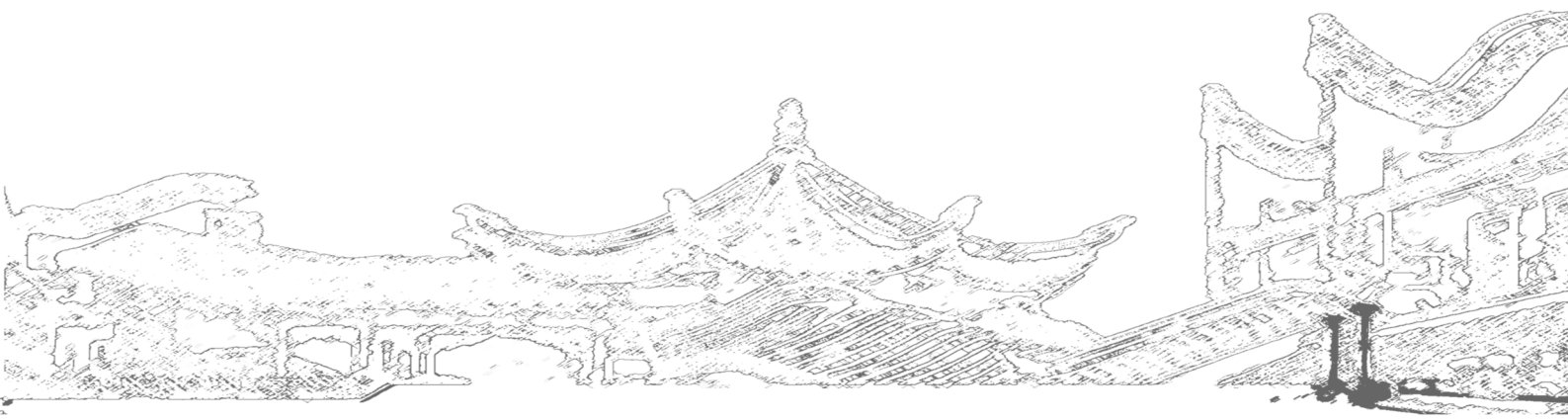

16:30-18:00	<p>专题论坛 (八) 技术溢价与产品质量研究专题 地点: 八楼 A 厅</p> <p>(每位 30 分钟发言、15 分钟点评提问)</p>		
<p>主持与评论: 何欢浪 教授 (上海对外经贸大学国际经贸学院副院长)</p> <p>倪红福 副研究员 (中国社会科学院经济研究所)</p>			
1、报告人:	刘 东 (华中科技大学经济学院)		
题 目:	出口与企业技术溢价——基于出口固定成本异质性的实证研究		
2、报告人:	金友森 (湖南大学经济与贸易学院)		
题 目:	房价上涨与企业出口产品质量: 理论经验研究		
18:00-19:30	自助晚餐	地点:	二楼宴会厅



5月12日(周日)

07:00-08:30

自助早餐

地点: 二楼宴会厅

08:30-10:00

专题论坛: 4个专题论坛

08:30-10:00

专题论坛(一) 进口贸易与产品质量研究专题 地点: 三楼一号会议室

(每位30分钟发言、15分钟点评提问)

黄新飞 教授(中山大学国际金融学院院长)

主持与评论:

祝树金 教授(湖南大学经济与贸易学院副院长)

1、报告人: 孙楚仁(西南财经大学国际商学院)

题目: 外交伙伴关系与中国战略性大宗商品进口贸易的持续性

2、报告人: 胡 翠(中央财经大学国际经济与贸易学院)

题目: 风险与进口商品质量--对中国“品质洼地”的解释

08:30-10:00

专题论坛(二) 结构方程模型研究专题 地点: 三楼二号会议室

(每位30分钟发言、15分钟点评提问)

包 群 教授(南开大学经济学院、青年长江学者)

主持与评论:

魏 浩 教授(北京师范大学经济与工商管理学院国际经济与贸易系主任)

1、报告人: 纪 珽(中央财经大学国际经济与贸易学院)

题目: 国际贸易背景下的中国最优税收设计

2、报告人: 盛长文(华中科技大学经济学院)

题目: 产出替代性、服务溢价与结构变迁

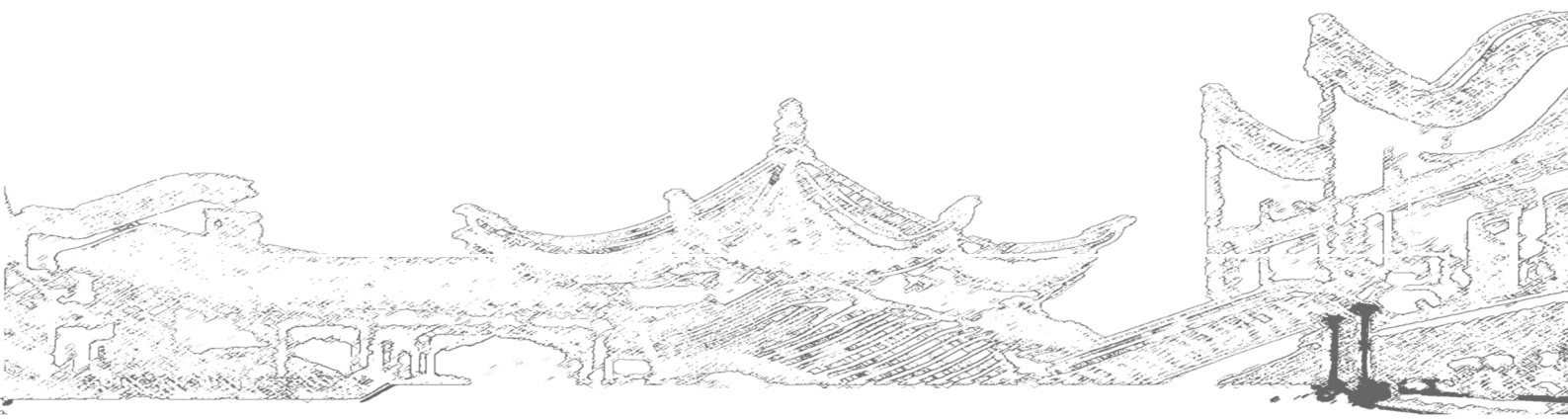

08:30-10:00	<p>专题论坛（三） 反倾销研究专题 地点：七楼 A 厅</p> <p>(每位 30 分钟发言、15 分钟点评提问)</p>
<p>主持与评论： 王 珏 教授（西南财经大学国际商学院执行院长） 徐航天 副教授（湖南大学经济与贸易学院）</p>	
1、报告人：	杨连星（华东师范大学经济学院）
<p>题 目： 反倾销如何影响了跨国并购</p>	
2、报告人：	蔡博厚（厦门大学经济学院）
<p>题 目： 南南保护主义、贸易冲击与企业内产品调整-来自印度对华反倾销的证据</p>	
08:30-10:00	<p>专题论坛（四） 全球价值链与就业研究专题 地点：八楼 A 厅</p> <p>(每位 30 分钟发言、15 分钟点评提问)</p>
<p>主持与评论： 沈国兵 教授（复旦大学世界经济研究所党支部书记、副所长） 陈勇兵 教授（厦门大学经济学院）</p>	
1、报告人：	杨翔宇（湖南大学经济与贸易学院）
<p>题 目： 中美贸易对美国就业影响的再评估——全球价值链的分析视角</p>	
2、报告人：	牛 猛（湖南大学经济与贸易学院）
<p>题 目： 全球价值链视角下中国就业变动及驱动因素研究</p>	
10:10-10:15	茶 歇



10:15-11:45	专题论坛：4 个专题论坛
10:15-11:45	专题论坛 (五) “一带一路”研究专题 地点：三楼一号会议室 (每位 30 分钟发言、15 分钟点评提问)

主持与评论：
邱 斌 教授（东南大学海外教育学院院长、国际经济研究所所长）
何欢浪 教授（上海对外经贸大学国际经贸学院副院长）

1、报告人：	吴 钢（西南财经大学国际商学院）
--------	------------------

题 目：“一带一路”背景下口岸签证、过境免签对我国城市外贸出口的影响

2、报告人：	夏洁瑾（湖南大学经济与贸易学院）
--------	------------------

题 目：国家间政治关系、“一带一路”倡议与企业对外直接投资

10:15-11:45	专题论坛 (六) 资本流动与国际贸易研究专题 地点：三楼二号会议室 (每位 30 分钟发言、15 分钟点评提问)
-------------	--

主持与评论：
余 振 教授（武汉大学经济与管理学院副院长）
肖 皓 教授（湖南大学经济与贸易学院副院长）

1、报告人：	冯 凯（南开大学经济学院）
--------	---------------

题 目：中国对非洲的援助如何促进其经济增长

2、报告人：	汤 超（湖南大学经济与贸易学院）
--------	------------------

题 目：企业上市提升了出口产品质量吗？

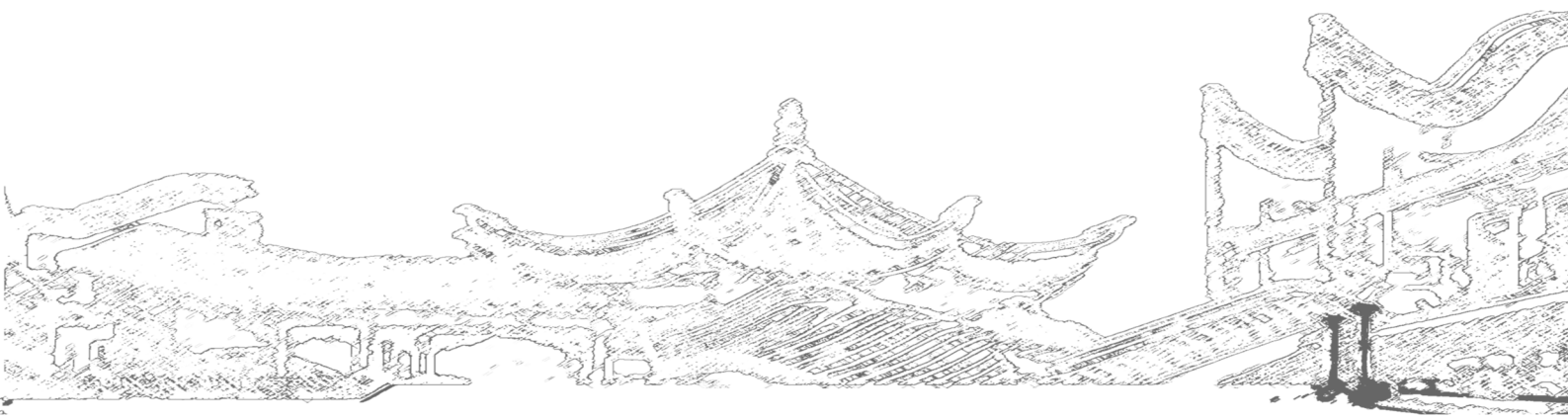

10:15-11:45	专题论坛（七） 增加值出口与全球价值链研究专题 地点：七楼 A 厅 （每位 30 分钟发言、15 分钟点评提问）
-------------	---

主持与评论：
 黄新飞 教授（中山大学国际金融学院院长）
 彭水军 教授（厦门大学经济学院国际经济与贸易系主任）

1、报告人：	吴 杰（浙江工业大学经济学院）
--------	-----------------

题 目：	The impact of TBT and SPS measures on value-added exports: Evidence from the United States
------	--

2、报告人：	王振国（湖南大学经济与贸易学院）
--------	------------------

题 目：	中国嵌入全球价值链位置及变动机制研究——基于不同贸易方式生产异质性
------	-----------------------------------

10:15-11:45	专题论坛（八） 企业异质性研究专题 地点：八楼 A 厅 （每位 30 分钟发言、15 分钟点评提问）
-------------	---

主持与评论：
 马野青 教授（南京大学国际经济与贸易系主任）
 谢 锐 教授（湖南大学经济与贸易学院）

1、报告人：	魏 伟（华中师范大学经济与工商管理学院）
--------	----------------------

题 目：	外部冲击、企业异质性与多产品企业的出口动态调整
------	-------------------------

2、报告人：	江小敏（云南大学经济学院）
--------	---------------

题 目：	企业生产率、贸易中介与出口边际
------	-----------------

12:00-13:30	自助午餐	地点：一楼西餐厅
-------------	------	----------



论文报告及评论要求

1. 每篇论文总时间不超过45分钟：每篇论文宣读时间控制在30分钟左右；论文宣读后，两位主持与评论人进行评议，时间各为5分钟；小组讨论及报告人回应时间为5分钟。请各方严格控制时间。
2. 主持与评论人可从选题价值、文稿结构、研究路径、文献征引、分析论证、文字表述、学术观点等方面，就论文的创新之处及存在的问题做出具体的评价，并提出进一步讨论的问题及修改的建议。
3. 请参会代表本着相互尊重、平等讨论的精神，积极参与小组研讨。

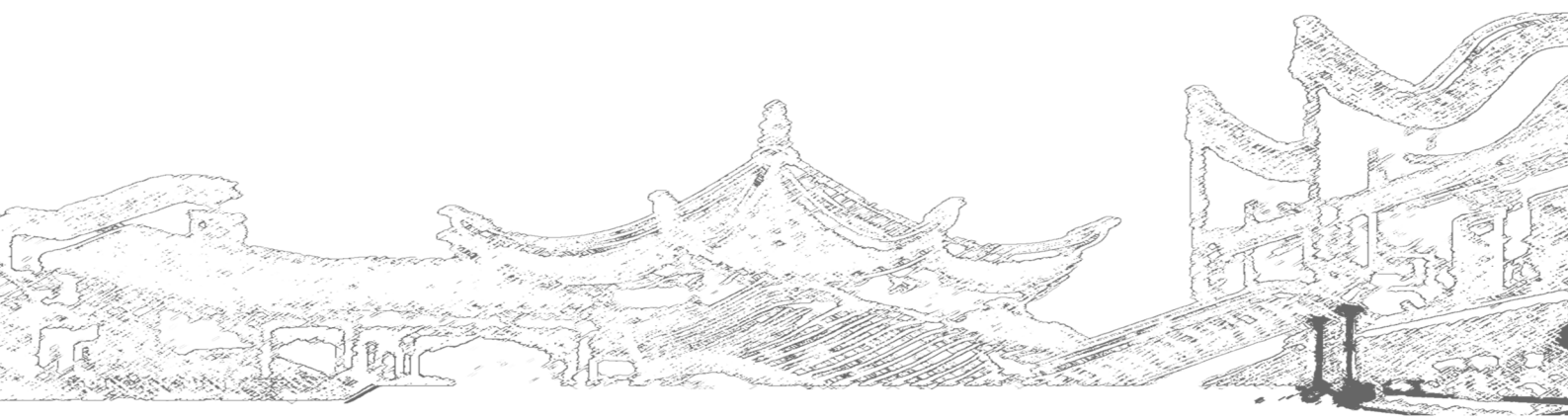

入住酒店：枫林宾馆

酒店地址：中国湖南省长沙市岳麓区枫林一路 43 号

电话号码：0731 8879 8888

长沙火车站、机场到酒店乘车路线

一、从长沙火车站到枫林宾馆

1. 乘坐地铁 2 号线（梅溪湖西方向），经 7 站在溁湾镇站下车，3 号口出左转直行 70 米进地下通道，过马路即到酒店入口，全程约 27 分钟。
2. 乘坐 12 路，长沙火车站，6 站，到高叶塘站下车，向南直行（过 1 个红绿灯）200 米进地下通道，过马路即到酒店入口，全程约 47 分钟。
3. 乘坐出租车约 17 元，约 20 分钟。

二、从长沙南站到枫林宾馆

1. 乘坐地铁 2 号线（梅溪湖西方向），经 15 站在溁湾镇站下车，3 号口出左转直行 70 米进地下通道，过马路即到酒店入口，全程约 42 分钟。
2. 乘坐出租车约 46 元，约 46 分钟。

三、从长沙黄花国际机场到枫林宾馆

1. 乘坐磁浮快线，磁浮高铁站下车，坐地铁 2 号线（梅溪湖西方向），经 15 站在溁湾镇站下车，3 号口出左转直行 70 米进地下通道，过马路即到酒店入口，全程约 1 小时 19 分钟（步行时间较长）。
2. 乘坐机场快线在黄花机场 T2 航站楼上车，到山水时尚酒店（原民航酒店）下车，坐地铁 2 号线（梅溪湖西方向），经 7 站在溁湾镇站下车，3 号口出左转直行 70 米进地下通道，过马路即到酒店入口，全程约 1 小时 44 分钟。
3. 乘坐出租车约 80 元，全程约 54 分钟。

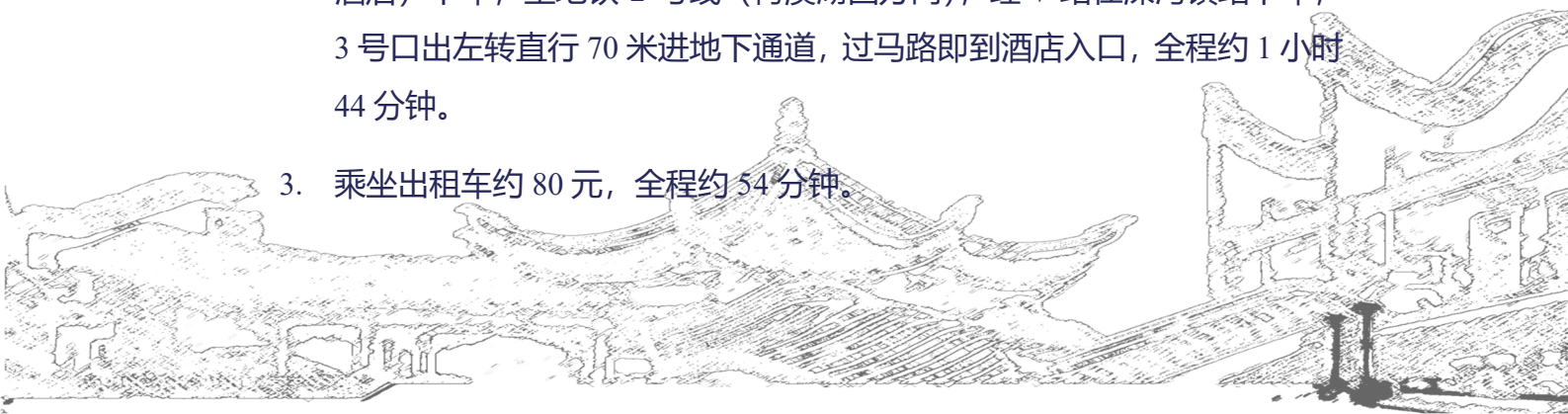



HUNAN UNIVERSITY